



# ORÇAMENTO-PROGRAMA 2026



Orçamento-Programa para o Exercício de 2026 aprovado pelo Conselho Deliberativo da CABEC -Caixa de Previdência Privada BEC, em sua Reunião nº 581, de 04/12/2025.

# ORÇAMENTO-PROGRAMA 2026

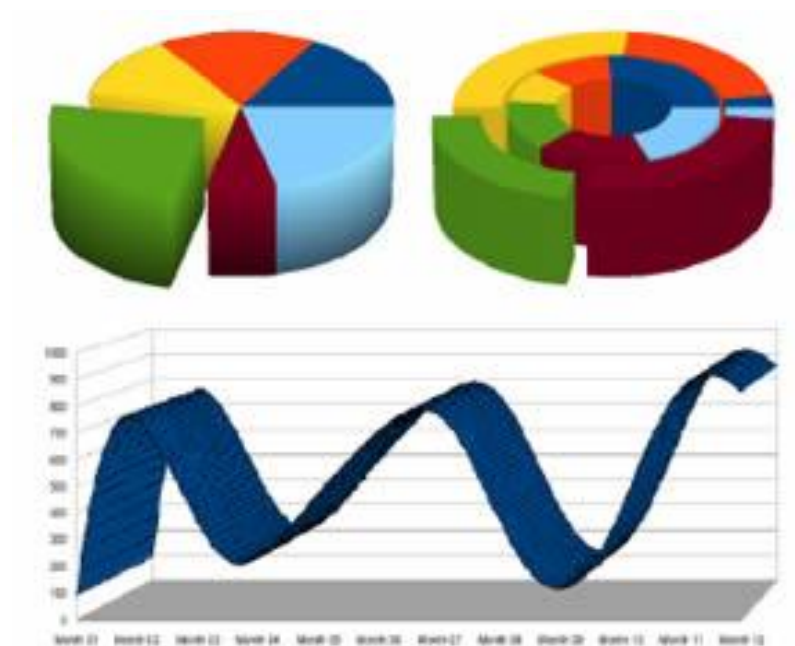

**QUADROS DE PREVISÕES  
DE RECEITAS E DESPESAS  
RELACIONADAS À GESTÃO  
PREVIDENCIAL E ÀS ATIVI-  
DADES ADMINISTRATIVA  
E DE INVESTIMENTOS.**

II - QUADROS DO ORÇAMENTO - PROGRAMA PARA O EXERCÍCIO DE 2026

<b>QUADRO I - IDENTIFICAÇÃO</b>			
ENTIDADE: CABEC - CAIXA DE PREVIDÊNCIA PRIVADA BEC		SIGLA: CABEC	CÓDIGO: 00165 CNPJ: 07.083.033/0001-91
PLANO: BENEFÍCIOS DEFINIDOS		SIGLA: BD	Número do Plano 1979.0019-11 CNPJ: 48.306.578/0001-05

**GESTÃO PREVIDENCIAL**

**QUADRO II - ORIGENS DE RECURSOS PRÓPRIOS DO PLANO DE BENEFÍCIOS**

DESCRIÇÃO	JAN	FEV	MAR	ABR	MAI	JUN	JUL	AGO	SET	OUT	NOV	DEZ	TOTAL
<b>ADIÇÕES</b>	2.515.183,53	2.695.002,57	2.514.831,47	2.516.744,56	2.478.585,99	2.463.686,61	2.478.867,05	2.420.731,08	2.475.303,02	2.552.351,44	2.512.713,65	2.585.739,10	30.209.740,07
<b>CORRENTES</b>	1.992.904,29	1.992.904,29	2.040.511,00	2.038.597,78	2.038.597,78	2.038.597,78	2.038.597,78	2.038.597,78	2.041.403,93	2.040.803,75	2.040.803,75	2.040.803,75	24.383.123,66
<b>PATROCINADOR(ES)</b>	549.373,67	549.373,67	555.079,63	555.079,63	555.079,63	555.079,63	555.079,63	555.079,63	555.649,76	555.649,76	555.649,76	555.649,76	6.651.824,16
<b>CONTRIBUIÇÕES NORMAIS</b>	549.373,67	549.373,67	555.079,63	555.079,63	555.079,63	555.079,63	555.079,63	555.079,63	555.649,76	555.649,76	555.649,76	555.649,76	6.651.824,16
<b>ATIVOS</b>	1.691,00	1.691,00	1.660,20	1.660,20	1.660,20	1.660,20	1.660,20	1.660,20	1.780,19	1.780,19	1.780,19	1.780,19	20.463,96
<b>ASSISTIDOS</b>	547.682,67	547.682,67	553.419,43	553.419,43	553.419,43	553.419,43	553.419,43	553.419,43	553.869,57	553.869,57	553.869,57	553.869,57	6.631.360,20
<b>PARTICIPANTES</b>	1.350.565,95	1.350.565,95	1.389.619,08	1.389.619,08	1.389.619,08	1.389.619,08	1.389.619,08	1.389.619,08	1.391.114,37	1.391.114,37	1.391.114,37	1.391.114,37	16.603.303,86
<b>ATIVOS</b>	2.684,49	2.684,49	2.653,69	2.653,69	2.653,69	2.653,69	2.653,69	2.653,69	2.822,96	2.822,96	2.822,96	2.822,96	32.582,96
<b>CONTRIBUIÇÕES NORMAIS</b>	1.691,00	1.691,00	1.660,20	1.660,20	1.660,20	1.660,20	1.660,20	1.660,20	1.780,19	1.780,19	1.780,19	1.780,19	20.463,96
<b>CONTRIBUIÇÕES EXTRAORDINÁRIAS</b>	993,49	993,49	993,49	993,49	993,49	993,49	993,49	993,49	1.042,77	1.042,77	1.042,77	1.042,77	12.119,00
<b>ASSISTIDOS</b>	1.347.881,46	1.347.881,46	1.386.965,39	1.386.965,39	1.386.965,39	1.386.965,39	1.386.965,39	1.386.965,39	1.388.291,41	1.388.291,41	1.388.291,41	1.388.291,41	16.570.720,90
<b>CONTRIBUIÇÕES NORMAIS</b>	547.682,67	547.682,67	553.419,43	553.419,43	553.419,43	553.419,43	553.419,43	553.419,43	553.869,57	553.869,57	553.869,57	553.869,57	6.631.360,20
<b>CONTRIBUIÇÕES EXTRAORDINÁRIAS</b>	800.198,79	800.198,79	833.545,96	833.545,96	833.545,96	833.545,96	833.545,96	833.545,96	834.421,84	834.421,84	834.421,84	834.421,84	9.939.360,70
<b>AUTOPATROCINADOS</b>	1.323,33	1.323,33	1.308,00	1.308,00	1.308,00	1.308,00	1.308,00	1.308,00	1.350,75	1.350,75	1.350,75	1.350,75	15.897,66
<b>CONTRIBUIÇÕES NORMAIS</b>	948,82	948,82	933,49	933,49	933,49	933,49	933,49	933,49	966,75	966,75	966,75	966,75	11.365,58
<b>CONTRIBUIÇÕES EXTRAORDINÁRIAS</b>	374,51	374,51	374,51	374,51	374,51	374,51	374,51	374,51	384,00	384,00	384,00	384,00	4.532,08
<b>PROVISÕES</b>	91.641,34	91.641,34	94.504,29	92.591,07	92.591,07	92.591,07	92.591,07	92.591,07	93.289,05	92.688,87	92.688,87	92.688,87	1.112.097,98
<b>PATROCINADOR(ES)</b>	45.781,14	45.781,14	47.213,25	46.256,64	46.256,64	46.256,64	46.256,64	46.256,64	46.604,24	46.304,15	46.304,15	46.304,15	555.575,42
<b>PARTICIPANTES</b>	45.781,14	45.781,14	47.213,25	46.256,64	46.256,64	46.256,64	46.256,64	46.256,64	46.604,24	46.304,15	46.304,15	46.304,15	555.575,42
<b>AUTOPATROCINADOS</b>	79,06	79,06	77,79	77,79	77,79	77,79	77,79	77,79	80,57	80,57	80,57	80,57	947,14
<b>DEFICIT TÉCNICO CONTRATADO</b>	522.279,24	702.098,28	474.320,47	478.146,78	439.988,21	425.088,83	440.269,27	382.133,30	433.899,09	511.547,69	471.909,90	544.935,35	5.826.616,41
<b>DEFICIT TÉCNICO CONTRATADO - 2014</b>	522.279,24	702.098,28	474.320,47	478.146,78	439.988,21	425.088,83	440.269,27	382.133,30	433.899,09	511.547,69	471.909,90	544.935,35	5.826.616,41

**QUADRO III - APLICAÇÕES DE RECURSOS PRÓPRIOS DO PLANO DE BENEFÍCIOS**

DESCRIÇÃO	JAN	FEV	MAR	ABR	MAI	JUN	JUL	AGO	SET	OUT	NOV	DEZ	TOTAL
<b>DEDUÇÕES</b>	(5.368.358,44)	(5.339.624,22)	(5.612.717,43)	(5.566.249,49)	(5.562.504,68)	(5.566.103,97)	(5.582.915,36)	(5.563.608,85)	(5.568.159,29)	(5.566.160,61)	(5.547.439,09)	(5.571.089,63)	(66.414.931,06)
<b>BENEFÍCIOS DE PRESTAÇÃO CONTINUADA</b>	(5.100.053,75)	(5.100.053,75)	(5.345.232,97)	(5.312.597,30)	(5.312.597,30)	(5.312.597,30)	(5.312.597,30)	(5.312.597,30)	(5.321.597,97)	(5.318.169,13)	(5.318.169,13)	(5.318.169,13)	(63.384.432,33)
<b>APOSENTADORIA PROGRAMADA</b>	(4.169.182,57)	(4.169.182,57)	(4.343.527,26)	(4.343.527,26)	(4.343.527,26)	(4.343.527,26)	(4.343.527,26)	(4.343.527,26)	(4.347.285,05)	(4.347.285,05)	(4.347.285,05)	(4.347.285,05)	(51.788.668,90)
<b>INVALIDEZ</b>	(149.811,97)	(149.811,97)	(156.112,62)	(156.112,62)	(156.112,62)	(156.112,62)	(156.112,62)	(156.112,62)	(156.314,07)	(156.314,07)	(156.314,07)	(156.314,07)	(1.861.555,94)
<b>PENSÕES</b>	(379.765,33)	(379.765,33)	(394.934,09)	(394.934,09)	(394.934,09)	(394.934,09)	(394.934,09)	(394.934,09)	(396.118,09)	(396.118,09)	(396.118,09)	(396.118,09)	(4.713.607,56)
<b>PROVISÕES</b>	(391.563,32)	(391.563,32)	(440.516,84)	(407.881,17)	(407.881,17)	(407.881,17)	(407.881,17)	(407.881,17)	(411.738,60)	(408.309,76)	(408.309,76)	(408.309,76)	(4.999.717,21)
<b>BENEFÍCIOS DE PRESTAÇÃO ÚNICA</b>	(95.147,92)	(95.147,92)	(95.147,92)	(95.147,92)	(95.147,92)	(95.147,92)	(95.147,92)	(95.147,92)	(95.147,92)	(95.147,92)	(95.147,92)	(95.147,92)	(1.141.775,04)
<b>PECÚLIOS</b>	(95.147,92)	(95.147,92)	(95.147,92)	(95.147,92)	(95.147,92)	(95.147,92)	(95.147,92)	(95.147,92)	(95.147,92)	(95.147,92)	(95.147,92)	(95.147,92)	(1.141.775,04)
<b>OUTRAS DEDUÇÕES</b>	(173.156,77)	(144.422,55)	(172.336,54)	(158.504,27)	(154.759,46)	(158.358,75)	(175.170,14)	(155.863,63)	(151.413,40)	(152.843,56)	(134.122,04)	(157.772,58)	(1.888.723,69)
<b>TARIFA BANCÁRIA</b>	(2.613,16)	(1.306,58)	(1.306,58)	(1.306,58)	(1.306,58)	(1.306,58)	(1.306,58)	(1.306,58)	(1.306,58)	(1.306,58)	(1.306,58)	(1.306,58)	(18.292,12)
<b>OFND AÇÃO MONITÓRIA</b>	(170.543,61)	(143.115,97)	(171.029,96)	(157.197,69)	(153.452,88)	(157.052,17)	(173.863,56)	(154.557,05)	(150.106,82)	(151.536,98)	(132.815,46)	(155.159,42)	(1.870.431,57)

**QUADRO IV - MOVIMENTAÇÃO DE RECURSOS DO PLANO DE BENEFÍCIOS**

DESCRIÇÃO	JAN	FEV	MAR	ABR	MAI	JUN	JUL	AGO	SET	OUT	NOV	DEZ	TOTAL
<b>FLUXO DOS INVESTIMENTOS</b>	4.145.899,19	4.940.045,62	3.761.169,63	3.658.973,94	3.365.085,36	3.297.290,99	3.473.567,93	2.994.009,24	3.199.813,59	3.630.427,33	3.258.020,23	3.761.794,13	43.486.097,18
<b>FLUXO POSITIVO DOS INVESTIMENTOS</b>	4.145.899,19	4.940.045,62	3.761.169,63	3.658.973,94	3.365.085,36	3.297.290,99	3.473.567,93	2.994.009,24	3.199.813,59	3.630.427,33	3.258.020,23	3.761.794,13	43.486.097,18
<b>RECURSOS TRANSFERIDOS P/ OUTROS PROGRAMAS</b>	(164.954,43)	(164.954,43)	(166.663,91)	(166.663,91)	(166.663,91)	(166.663,91)	(166.663,91)	(166.663,91)	(166.839,94)	(166.839,94)	(166.839,94)	(166.839,94)	(2.164.066,76)
<b>PROGRAMA ADMINISTRATIVO</b>	(164.954,43)	(164.954,43)	(166.663,91)	(166.663,91)	(166.663,91)	(166.663,91)	(166.663,91)	(166.663,91)	(166.839,94)	(166.839,94)	(166.839,94)	(166.839,94)	(2.164.066,76)

**QUADRO V - CONSTITUIÇÕES/REVERSÕES E RESULTADO DO PLANO DE BENEFÍCIOS**

DESCRIÇÃO	JAN	FEV	MAR	ABR	MAI	JUN	JUL	AGO	SET	OUT	NOV	DEZ	TOTAL
<b>CONSTITUIÇÕES DE CONTINGÊNCIAS</b>	(49.600,54)	(57.859,24)	(47.748,42)	(47.936,27)	(46.115,18)	(45.695,31)	(47.664,84)	(44.313,38)	(47.053,02)	(51.714,73)	(49.236,61)	(54.558,88)	(589.496,42)
<b>CONSTITUIÇÕES PROVISÕES ATUARIAIS</b>	(1.681.632,77)	(1.162.498,76)	(2.327.378,19)	(962.061,23)	(1.167.453,79)	(615.050,31)	(367.805,20)	(302.374,51)	18.676,72	(443.797,92)	(877.500,59)	3.436.779,63	(6.451.896,92)
<b>RESULTADO DO PERÍODO</b>	(603.463,46)	910.111,54	(1.878.506,85)	(567.192,40)	(1.099.066,21)	(632.535,90)	(212.414,33)	(662.220,33)	(88.258,92)	(45.734,43)	(870.282,35)	3.825.009,73	(1.924.553,91)

Orçamento-Programa para o Exercício de 2026 aprovado pelo Conselho Deliberativo da CABEC -Caixa de Previdência Privada BEC, em sua Reunião nº 581, de 04/12/2025.

ATIVIDADE ADMINISTRATIVA

CONSOLIDADO													
QUADRO VI - ORIGENS DE RECURSOS PRÓPRIOS DO FLUXO SECUNDÁRIO DE RECURSOS													
DESCRIÇÃO	JAN	FEV	MAR	ABR	MAI	JUN	JUL	AGO	SET	OUT	NOV	DEZ	TOTAL
RECEITAS	423.292,25	422.696,80	425.119,62	425.776,70	426.268,76	426.722,87	427.276,32	425.761,60	426.334,63	426.975,48	427.401,96	594.186,64	5.277.813,63
GESTÃO PREVIDENCIAL	164.954,42	164.954,42	166.663,90	166.663,90	166.663,90	166.663,90	166.663,90	166.663,90	166.839,93	166.839,93	166.839,93	333.654,62	2.164.066,65
GESTÃO INVESTIMENTO	258.337,83	257.742,38	258.455,72	259.112,80	259.604,86	260.058,97	260.612,42	259.097,70	259.494,70	260.135,55	260.562,03	260.532,02	3.113.746,98
CUSTEIO ADMINISTRATIVO	258.337,83	257.742,38	258.455,72	259.112,80	259.604,86	260.058,97	260.612,42	259.097,70	259.494,70	260.135,55	260.562,03	260.532,02	3.113.746,98
QUADRO VII - APLICAÇÕES DE RECURSOS PRÓPRIOS DO FLUXO SECUNDÁRIO DE RECURSOS													
DESCRIÇÃO	JAN	FEV	MAR	ABR	MAI	JUN	JUL	AGO	SET	OUT	NOV	DEZ	TOTAL
DESPESAS ESPECÍFICAS	(314.290,31)	(256.583,88)	(248.461,87)	(263.134,44)	(260.564,00)	(279.203,50)	(295.768,92)	(278.194,58)	(261.408,72)	(272.557,37)	(268.132,59)	(315.841,81)	(3.314.141,99)
ADMINISTRAÇÃO DOS PLANOS PREVIDENCIAIS	(314.290,31)	(256.583,88)	(248.461,87)	(263.134,44)	(260.564,00)	(279.203,50)	(295.768,92)	(278.194,58)	(261.408,72)	(272.557,37)	(268.132,59)	(315.841,81)	(3.314.141,99)
PESSOAL E ENCARGOS	(121.769,86)	(92.832,59)	(76.690,48)	(87.564,47)	(88.679,66)	(91.536,30)	(89.199,31)	(83.461,04)	(90.287,71)	(91.914,68)	(91.178,76)	(95.842,23)	(1.100.957,09)
DIRETOS	(42.904,54)	(37.858,01)	(24.767,46)	(37.896,72)	(37.921,08)	(37.921,08)	(37.921,08)	(37.921,08)	(39.467,96)	(39.467,96)	(39.467,96)	(40.205,76)	(453.720,69)
INDIRETOS	(78.865,32)	(54.974,58)	(51.923,02)	(49.667,75)	(50.758,58)	(53.615,22)	(51.278,23)	(45.539,96)	(50.819,75)	(52.446,72)	(51.710,80)	(55.636,47)	(647.236,40)
TERCEIROS	(21.644,27)	(1.107,82)	-	(1.107,82)	(2.539,67)	(1.550,90)	-	(18.120,39)	(4.632,74)	-	-	-	(50.703,61)
EMPREGADOS	(5.006,09)	(553,91)	-	(553,91)	-	(553,91)	-	(6.031,66)	-	(1.573,62)	-	-	(14.273,10)
DIRETORES	(6.626,01)	(553,91)	-	(553,91)	(2.539,67)	(996,99)	-	(4.292,88)	-	(1.019,71)	-	-	(16.583,08)
CONSELHEIROS	(10.012,17)	-	-	-	-	-	-	(7.795,85)	-	(2.039,41)	-	-	(19.847,43)
VIAGENS E ESTÁDIAS	(817,62)	(817,62)	(817,62)	(817,62)	(817,62)	(817,62)	(817,62)	(817,62)	(817,62)	(817,62)	(817,62)	(817,62)	(9.811,44)
DIRETORES	(408,81)	(408,81)	(408,81)	(408,81)	(408,81)	(408,81)	(408,81)	(408,81)	(408,81)	(408,81)	(408,81)	(408,81)	(4.905,72)
TERCEIROS	(408,81)	(408,81)	(408,81)	(408,81)	(408,81)	(408,81)	(408,81)	(408,81)	(408,81)	(408,81)	(408,81)	(408,81)	(4.905,72)
SERVIÇOS DE TERCEIROS	(122.022,91)	(121.308,00)	(122.469,38)	(123.318,53)	(126.487,96)	(138.896,31)	(152.759,38)	(132.953,54)	(124.054,83)	(125.099,79)	(132.667,96)	(165.537,78)	(1.587.576,37)
DESPESAS GERAIS	(21.111,42)	(13.822,29)	(21.191,06)	(23.059,25)	(14.680,22)	(18.845,54)	(25.012,19)	(15.129,36)	(18.471,92)	(22.146,70)	(15.753,21)	(17.625,21)	(226.848,37)
DEPRECIações E AMORTIZAÇÕES	(1.982,29)	(1.982,29)	(1.982,29)	(1.982,29)	(1.982,29)	(1.982,29)	(1.982,29)	(1.982,29)	(1.982,29)	(1.982,29)	(1.982,29)	(1.982,29)	(23.787,48)
TRIBUTOS	(24.941,94)	(24.713,27)	(25.311,04)	(25.284,46)	(25.376,58)	(25.574,54)	(25.998,13)	(25.730,34)	(25.794,35)	(25.963,55)	(25.732,75)	(34.036,68)	(314.457,63)
QUADRO VIII - APURAÇÃO DO RESULTADOS DA ADMINISTRAÇÃO DOS PLANOS PREVIDENCIAIS													
DESCRIÇÃO	JAN	FEV	MAR	ABR	MAI	JUN	JUL	AGO	SET	OUT	NOV	DEZ	TOTAL
RECEITAS													
BASE DA CONTRIBUIÇÃO PREVIDENCIAL	1.099.696,17	1.099.696,17	1.111.092,75	1.111.092,75	1.111.092,75	1.111.092,75	1.111.092,75	1.111.092,75	1.112.266,26	1.112.266,26	1.112.266,26	2.224.364,15	14.427.111,76
TAXA DE CARREGAMENTO	164.954,43	164.954,43	166.663,91	166.663,91	166.663,91	166.663,91	166.663,91	166.663,91	166.839,94	166.839,94	166.839,94	333.654,62	2.164.066,76
TAXA DE ADMINISTRAÇÃO	258.337,83	257.742,38	258.455,72	259.112,80	259.604,86	260.058,97	260.612,42	259.097,70	259.494,70	260.135,55	260.562,03	260.532,02	3.113.746,98
DESPESAS ESPECÍFICAS	(314.290,31)	(256.583,88)	(248.461,87)	(263.134,44)	(260.564,00)	(279.203,50)	(295.768,92)	(278.194,58)	(261.408,72)	(272.557,37)	(268.132,59)	(315.841,81)	(3.314.141,99)
ADMINISTRAÇÃO DOS PLANOS PREVIDENCIAIS	(314.290,31)	(256.583,88)	(248.461,87)	(263.134,44)	(260.564,00)	(279.203,50)	(295.768,92)	(278.194,58)	(261.408,72)	(272.557,37)	(268.132,59)	(315.841,81)	(3.314.141,99)
SOBRA/(REVERSAO) PARA CONSTITUIÇÃO DO FUNDO PGA	109.001,95	166.112,94	176.657,77	162.642,28	165.704,75	147.519,37	131.507,40	147.567,03	164.925,90	154.418,09	159.269,36	278.344,83	1.963.671,67
QUADRO IX - MOVIMENTAÇÃO DO FLUXO SECUNDÁRIO DE RECURSOS													
DESCRIÇÃO	JAN	FEV	MAR	ABR	MAI	JUN	JUL	AGO	SET	OUT	NOV	DEZ	TOTAL
FLUXO DOS INVESTIMENTOS	42.557,67	38.235,54	48.667,94	47.439,24	48.928,17	52.731,32	61.287,30	57.043,24	57.846,68	60.844,56	55.454,45	67.249,11	638.285,22
INVESTIMENTOS	42.557,67	38.235,54	48.667,94	47.439,24	48.928,17	52.731,32	61.287,30	57.043,24	57.846,68	60.844,56	55.454,45	67.249,11	638.285,22
RESULTADOS DOS INVESTIMENTOS	42.557,67	38.235,54	48.667,94	47.439,24	48.928,17	52.731,32	61.287,30	57.043,24	57.846,68	60.844,56	55.454,45	67.249,11	638.285,22
QUADRO X - CONSTITUIÇÕES/REVERSAÇÕES DO FLUXO SECUNDÁRIO DE RECURSOS													
DESCRIÇÃO	JAN	FEV	MAR	ABR	MAI	JUN	JUL	AGO	SET	OUT	NOV	DEZ	TOTAL
CONSTITUIÇÕES/REVERSAÇÕES DE FUNDOS	151.559,61	204.348,46	225.325,69	210.081,50	214.632,93	200.250,69	192.794,70	204.610,26	222.772,59	215.262,67	214.723,82	345.593,94	2.601.956,86
CONSTITUIÇÃO FUNDO ADMINISTRATIVO - PGA	109.001,94	166.112,92	176.657,75	162.642,26	165.704,76	147.519,37	131.507,40	147.567,02	164.925,91	154.418,11	159.269,37	278.344,83	1.963.671,64
ATUALIZAÇÃO DO FUNDO ADMINISTRATIVO- PGA	42.557,67	38.235,54	48.667,94	47.439,24	48.928,17	52.731,32	61.287,30	57.043,24	57.846,68	60.844,56	55.454,45	67.249,11	638.285,22

Orçamento-Programa para o Exercício de 2026 aprovado pelo Conselho Deliberativo da CABEC -Caixa de Previdência Privada BEC, em sua Reunião nº 581, de 04/12/2025.

ATIVIDADE DE INVESTIMENTOS

CONSOLIDADO													
QUADRO XI - ORIGENS LÍQUIDAS DO FLUXO SECUNDÁRIO DE RECURSOS													
DESCRIÇÃO	JAN	FEV	MAR	ABR	MAI	JUN	JUL	AGO	SET	OUT	NOV	DEZ	TOTAL
RENDAS/VARIAÇÕES LÍQUIDAS	4.474.394,85	5.273.583,08	4.092.966,87	3.990.641,47	3.696.357,64	3.632.055,90	3.818.310,58	3.329.769,80	3.539.438,58	3.978.191,53	3.598.380,13	4.117.960,93	47.542.051,36
RENDAS/VARIAÇÕES POSITIVAS	4.486.834,47	5.286.022,70	4.105.406,49	4.003.081,09	3.708.797,26	3.644.495,52	3.830.750,20	3.342.209,42	3.551.878,20	3.990.631,15	3.610.819,75	4.130.400,55	47.691.326,80
TÍTULOS PÚBLICOS FEDERAIS	1.841.175,01	2.486.512,35	1.638.489,58	1.658.744,41	1.507.210,51	1.432.084,60	1.487.504,62	1.285.145,13	1.439.854,49	1.721.563,06	1.570.007,43	1.789.857,09	19.858.148,28
TÍTULOS PÚBLICOS	1.841.175,01	2.486.512,35	1.638.489,58	1.658.744,41	1.507.210,51	1.432.084,60	1.487.504,62	1.285.145,13	1.439.854,49	1.721.563,06	1.570.007,43	1.789.857,09	19.858.148,28
NOTAS DO TESOURO NACIONAL	1.841.175,01	2.486.512,35	1.638.489,58	1.658.744,41	1.507.210,51	1.432.084,60	1.487.504,62	1.285.145,13	1.439.854,49	1.721.563,06	1.570.007,43	1.789.857,09	19.858.148,28
FUNDOS DE INVESTIMENTOS	2.666.993,11	2.722.294,88	2.381.134,89	2.270.389,78	2.127.631,49	2.140.829,06	2.272.506,97	1.985.927,10	2.043.769,13	2.198.875,53	1.967.285,54	2.269.245,85	26.946.893,33
RENDA FIXA	42.557,67	38.235,54	48.667,94	47.439,24	48.928,17	52.731,33	61.287,30	57.043,24	57.846,68	60.844,56	55.454,45	67.249,12	638.285,24
PLANO DE GESTÃO ADMINISTRATIVA - PGA	42.557,67	38.235,54	48.667,94	47.439,24	48.928,17	52.731,33	61.287,30	57.043,24	57.846,68	60.844,56	55.454,45	67.249,12	638.285,24
FUNDO MULTIMERCADO	1.262.252,84	1.010.609,07	1.244.715,21	1.115.936,87	1.062.080,90	1.099.341,01	1.186.717,91	1.028.298,54	1.029.356,20	1.012.787,98	874.957,29	1.012.958,83	12.940.012,65
DIREITOS CREDITORIOS	5.844,26	8.258,08	5.100,53	5.195,50	4.605,41	4.408,43	4.607,94	3.816,00	4.450,69	5.526,92	4.924,40	5.886,64	62.624,80
FUNDO MULTIMERCADO ESTRUTURADO OCEANO	1.256.338,34	1.665.192,19	1.082.651,21	1.101.818,17	1.012.017,01	984.348,29	1.019.893,82	896.769,32	952.115,56	1.119.716,07	1.031.949,40	1.183.151,26	13.305.960,64
INVESTIMENTOS IMOBILIÁRIOS	50.042,19	49.744,19	50.025,35	49.548,85	49.396,88	49.210,27	49.174,44	49.030,99	48.929,15	48.865,70	48.786,51	48.698,56	591.453,08
OPERAÇÕES COM PARTICIPANTES	28.624,16	27.471,28	35.756,67	24.398,05	24.558,38	22.371,59	21.564,17	22.106,20	19.325,43	21.326,86	24.740,27	22.599,05	294.842,11
RENDAS/VARIAÇÕES NEGATIVAS	(12.439,62)	(12.439,62)	(12.439,62)	(12.439,62)	(12.439,62)	(12.439,62)	(12.439,62)	(12.439,62)	(12.439,62)	(12.439,62)	(12.439,62)	(12.439,62)	(149.275,44)
INVESTIMENTOS IMOBILIÁRIOS	(12.439,62)	(12.439,62)	(12.439,62)	(12.439,62)	(12.439,62)	(12.439,62)	(12.439,62)	(12.439,62)	(12.439,62)	(12.439,62)	(12.439,62)	(12.439,62)	(149.275,44)

QUADRO XII - MOVIMENTAÇÃO DO FLUXO SECUNDÁRIO DE RECURSOS													
DESCRIÇÃO	JAN	FEV	MAR	ABR	MAI	JUN	JUL	AGO	SET	OUT	NOV	DEZ	TOTAL
COBERTURA/REVERSÃO DE DESPESAS ADMINISTRATIVA	(258.337,83)	(257.742,38)	(258.455,72)	(259.112,80)	(259.604,86)	(260.058,97)	(260.612,42)	(259.097,70)	(259.494,70)	(260.135,55)	(260.562,03)	(260.532,02)	(3.113.746,98)
CUSTEIO ADMINISTRATIVO	(258.337,83)	(257.742,38)	(258.455,72)	(259.112,80)	(259.604,86)	(260.058,97)	(260.612,42)	(259.097,70)	(259.494,70)	(260.135,55)	(260.562,03)	(260.532,02)	(3.113.746,98)
CONSTITUIÇÃO/REVERSÃO DE FUNDOS	(27.600,16)	(37.559,54)	(24.673,58)	(25.115,49)	(22.739,25)	(21.974,62)	(22.842,93)	(19.619,62)	(22.283,61)	(26.784,09)	(24.343,42)	(28.385,67)	(303.921,98)
RESERVA QUITAÇÃO POR MORTE COM	(27.600,16)	(37.559,54)	(24.673,58)	(25.115,49)	(22.739,25)	(21.974,62)	(22.842,93)	(19.619,62)	(22.283,61)	(26.784,09)	(24.343,42)	(28.385,67)	(303.921,98)

QUADRO XIII - APURAÇÃO DO RESULTADO													
DESCRIÇÃO	JAN	FEV	MAR	ABR	MAI	JUN	JUL	AGO	SET	OUT	NOV	DEZ	TOTAL
APURAÇÃO DO RESULTADO	4.188.456,86	4.978.281,16	3.809.837,57	3.706.413,18	3.414.013,53	3.350.022,31	3.534.855,23	3.051.052,48	3.257.660,27	3.691.271,89	3.313.474,68	3.829.043,24	44.124.382,40
TRANSFERÊNCIA DA APURAÇÃO DO FLUXO DOS INVESTIMENTOS	(4.188.456,86)	(4.978.281,16)	(3.809.837,57)	(3.706.413,18)	(3.414.013,53)	(3.350.022,31)	(3.534.855,23)	(3.051.052,48)	(3.257.660,27)	(3.691.271,89)	(3.313.474,68)	(3.829.043,24)	(44.124.382,40)
GESTÃO PREVIDENCIAL	(4.145.899,19)	(4.940.045,62)	(3.761.169,63)	(3.658.973,94)	(3.365.085,36)	(3.297.290,99)	(3.473.567,93)	(2.994.009,24)	(3.199.813,59)	(3.630.427,33)	(3.258.020,23)	(3.761.794,13)	(43.486.097,18)
GESTÃO ADMINISTRATIVA	(42.557,67)	(38.235,54)	(48.667,94)	(47.439,24)	(48.928,17)	(52.731,32)	(61.287,30)	(57.043,24)	(57.846,68)	(60.844,56)	(55.454,45)	(67.249,11)	(638.285,22)

QUADRO XIV - COMPOSIÇÃO DOS RECURSOS GARANTIDORES													
DESCRIÇÃO	JAN	FEV	MAR	ABR	MAI	JUN	JUL	AGO	SET	OUT	NOV	DEZ	TOTAL
TOTAL DOS RECURSOS GARANTIDORES	466.607.165,97	461.389.866,53	467.420.042,53	468.902.347,57	470.090.754,56	471.215.141,71	472.526.233,81	470.127.056,76	471.152.752,51	472.816.530,75	473.695.058,15	473.965.425,19	473.965.425,19
TOTAL DOS RECURSOS GARANTIDORES NO MÊS	38.883.930,50	38.449.130,54	38.951.670,21	39.075.195,63	39.174.229,55	39.267.928,48	39.377.186,15	39.177.254,73	39.262.729,38	39.384.877,56	39.474.588,18	39.497.118,77	473.965.425,19
% DOS RECURSOS GARANTIDORES - LIMITE DESPESAS ADM	0,90%	0,90%	0,90%	0,90%	0,90%	0,90%	0,90%	0,90%	0,90%	0,90%	0,90%	0,90%	0,90%
0,90% DOS RECURSOS GARANTIDORES	349.955,37	346.042,17	350.565,03	351.676,75	352.568,07	353.411,36	354.294,68	352.595,29	353.364,56	354.463,90	355.271,28	355.474,07	4.265.688,83
DESPESAS NO MÊS	314.290,31	256.583,88	248.461,87	263.134,44	260.564,00	279.203,50	295.768,92	278.194,58	261.408,72	272.557,37	268.132,59	315.841,81	3.314.141,99
DESPESAS ACUMULADAS	314.290,31	570.874,19	819.336,06	1.082.470,50	1.343.034,50	1.622.238,00	1.918.006,92	2.196.201,50	2.457.610,22	2.730.167,59	2.998.300,18	3.314.141,99	3.314.141,99
PERCENTUAL NO MÊS	0,8083%	0,6673%	0,6379%	0,6734%	0,6651%	0,7110%	0,7511%	0,7101%	0,6658%	0,6920%	0,6793%	0,7997%	0,6992%
PERCENTUAL ACUMULADO	0,8083%	0,7424%	0,7012%	0,6926%	0,6857%	0,6885%	0,6958%	0,7007%	0,6955%	0,6932%	0,6905%	0,6992%	0,6992%

**QUADRO XV - TERMO DE APROVAÇÃO DO ORÇAMENTO**  
 Aprovado o presente ORÇAMENTO-PROGRAMA subdividido em atividades Previdencial, Administrativa e de Investimentos, o qual passará a vigorar no exercício social de 2026, ressaltando que as Despesas Administrativas do Plano Previdencial serão cobertas pelas taxas de carregamento e de administração, devendo-se observar o limite estabelecido no Programa de Gestão Administrativa - PGA.

**QUADRO XVI - LOCAL E DATA, ASSINATURA E IDENTIFICAÇÃO DOS RESPONSÁVEIS PELA APROVAÇÃO DO ORÇAMENTO**

Fortaleza-CE, 26 de novembro de 2025.

João Segundo da Costa Neto Presidente do Conselho Deliberativo CPF	Sandra Maria Nery Araújo Diretora-Superintendente CPF
--	---

Orçamento-Programa para o Exercício de 2026 aprovado pelo Conselho Deliberativo da CABEC -Caixa de Previdência Privada BEC, em sua Reunião nº 581, de 04/12/2025.

# ORÇAMENTO-PROGRAMA 2026

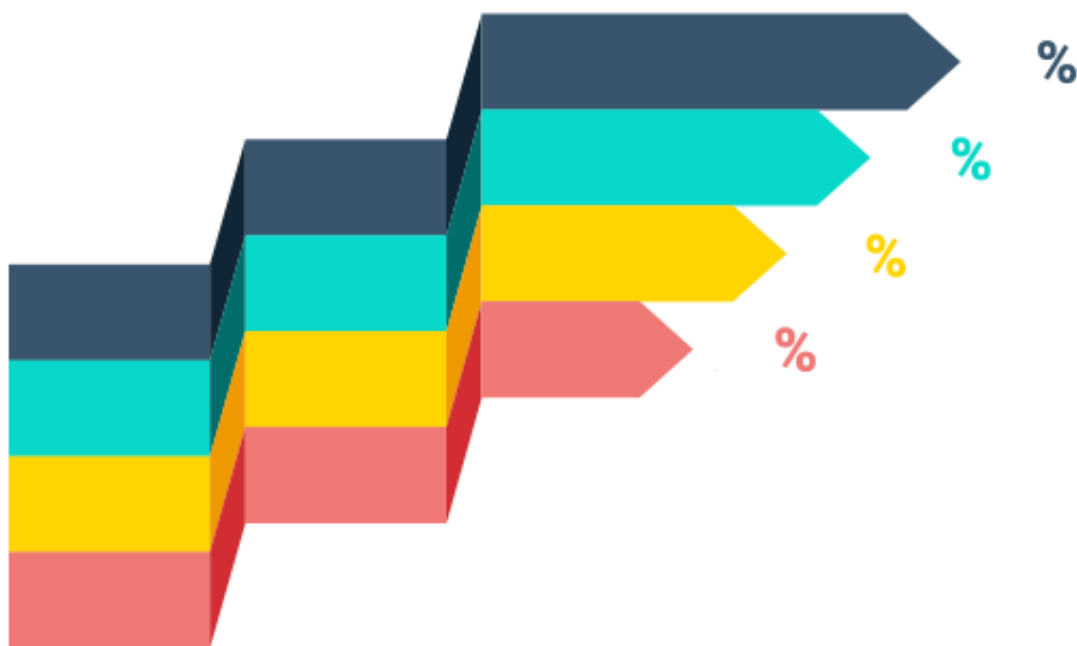

**LIMITE DAS DESPESAS  
ADMINISTRATIVAS**

**PERCENTUAIS UTILIZADOS PARA COBERTURA DAS DESPESAS ADMINISTRATIVAS**

	jan/26	fev/26	mar/26	abr/26	mai/26	jun/26	jul/26	ago/26	set/26	out/26	nov/26	dez/26	TOTAL
RECURSOS GARANTIDORES DAS RESERVAS TÉCNICAS	466.607.165,97	461.389.566,53	467.420.042,53	468.902.347,57	470.090.754,56	471.215.141,71	472.526.233,81	470.127.056,76	471.152.752,51	472.618.530,75	473.695.058,15	473.965.425,19	473.965.425,19
Limite custeio despesas administrativas	38.883.930,50 0,90%	38.449.130,54 0,90%	38.951.670,21 0,90%	39.075.195,63 0,90%	39.174.229,55 0,90%	39.267.928,48 0,90%	39.377.186,15 0,90%	39.177.254,73 0,90%	39.262.729,38 0,90%	39.384.877,56 0,90%	39.474.588,18 0,90%	39.497.118,77 0,90%	473.965.425,19 0,90%
0,90% DOS RECURSOS GARANTIDORES DAS RESERVAS TÉCNICAS	349.955,37	346.042,17	350.565,03	351.676,76	352.568,07	353.411,36	354.394,68	352.595,29	353.364,56	354.463,90	355.271,29	355.474,07	<b>4.265.688,83</b>
DESPESAS NO MÊS	(314.290,31)	(256.583,88)	(248.461,87)	(263.134,44)	(260.564,00)	(279.203,50)	(295.768,92)	(278.194,58)	(261.408,72)	(272.557,37)	(268.132,59)	(315.841,81)	<b>(3.314.141,99)</b>
DESPESAS ACUMULADAS	(314.290,31)	(570.874,19)	(819.336,06)	(1.082.470,50)	(1.343.034,50)	(1.622.238,00)	(1.918.006,92)	(2.196.201,50)	(2.457.610,22)	(2.730.167,59)	(2.998.300,18)	(3.314.141,99)	<b>(3.314.141,99)</b>
PERCENTUAL NO MÊS	<b>0,81%</b>	<b>0,67%</b>	<b>0,64%</b>	<b>0,67%</b>	<b>0,67%</b>	<b>0,71%</b>	<b>0,75%</b>	<b>0,71%</b>	<b>0,67%</b>	<b>0,69%</b>	<b>0,68%</b>	<b>0,80%</b>	<b>0,70%</b>
PERCENTUAL ACUMULADO	<b>0,81%</b>	<b>0,74%</b>	<b>0,70%</b>	<b>0,69%</b>	<b>0,69%</b>	<b>0,69%</b>	<b>0,70%</b>	<b>0,70%</b>	<b>0,70%</b>	<b>0,69%</b>	<b>0,69%</b>	<b>0,70%</b>	<b>0,70%</b>

**Orçamento-Programa para o Exercício de 2026 aprovado pelo Conselho Deliberativo da CABEC -Caixa de Previdência Privada BEC, em sua Reunião nº 581, de 04/12/2025.**